

VALIDAÇÃO DE ASSINATURAS DIGITAIS NO ADOBE READER

Este manual tem como objetivo ilustrar os procedimentos necessários para que assinaturas digitais dos sistemas do INPI sejam validadas corretamente no Adobe Reader.

Agosto/2017

Para que os arquivos PDF gerados pelo INPI possam ter suas assinaturas digitais validadas, são necessários alguns procedimentos para a configuração da confiança nos certificados emitidos pela Autoridade Certificadora Raiz Confiável Brasileira. Caso um documento apresente a mensagem exibida na imagem abaixo, siga os passos presentes neste manual.



1)

No Acrobat Reader, clique em “Editar – Preferências”:

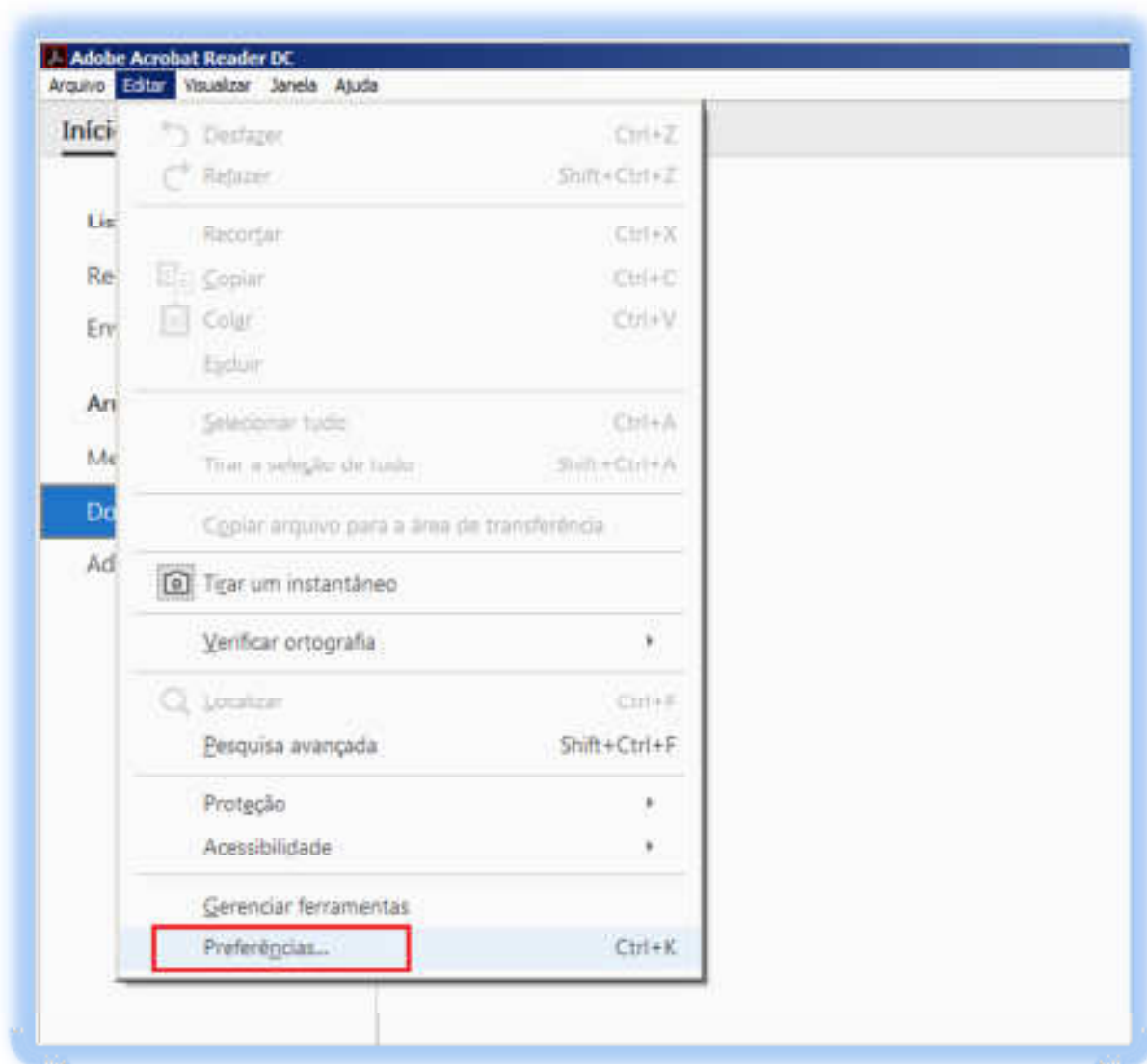

Obs: o download do Adobe Reader pode ser feito a partir do link <http://get.adobe.com/br/reader>.

2)

Clique em "Assinaturas" e na seção "Certificados confiáveis e de identidade" clique no botão "Mais":

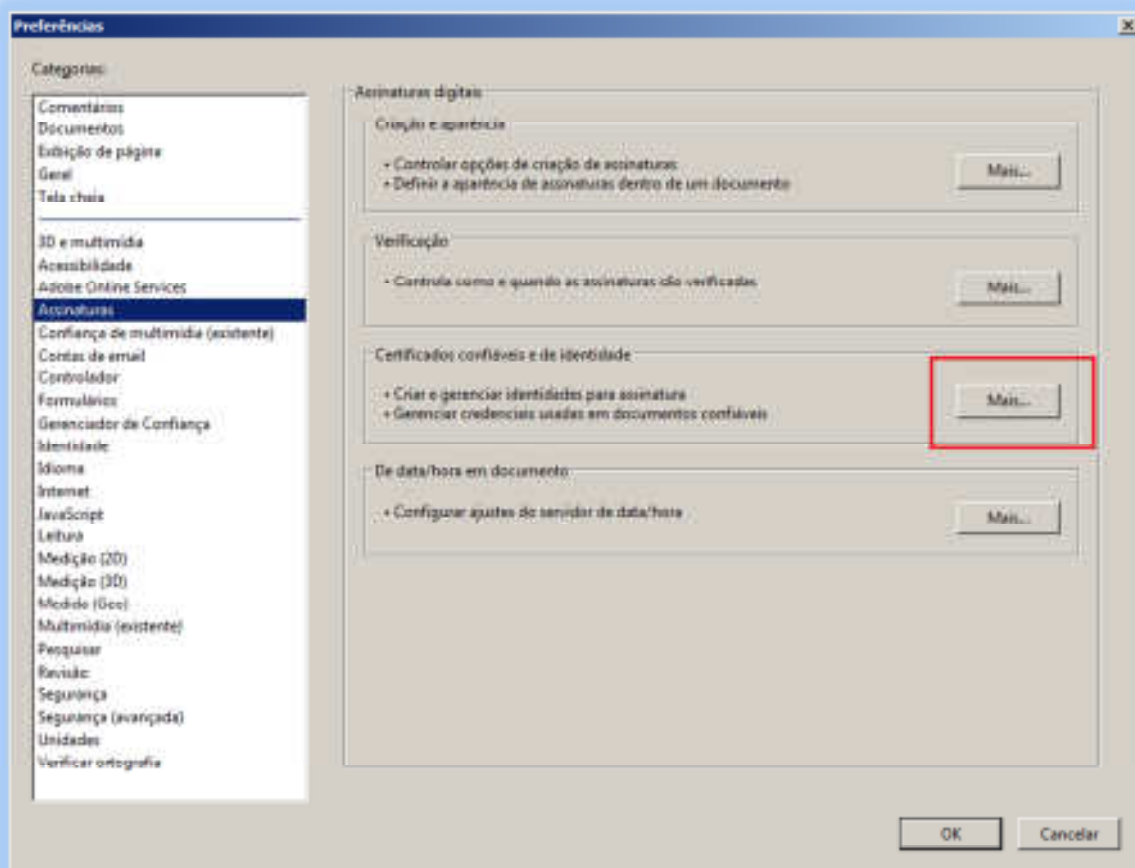

3)

Clique no menu da esquerda em “Certificados confiáveis” e depois clique em “Importar”:

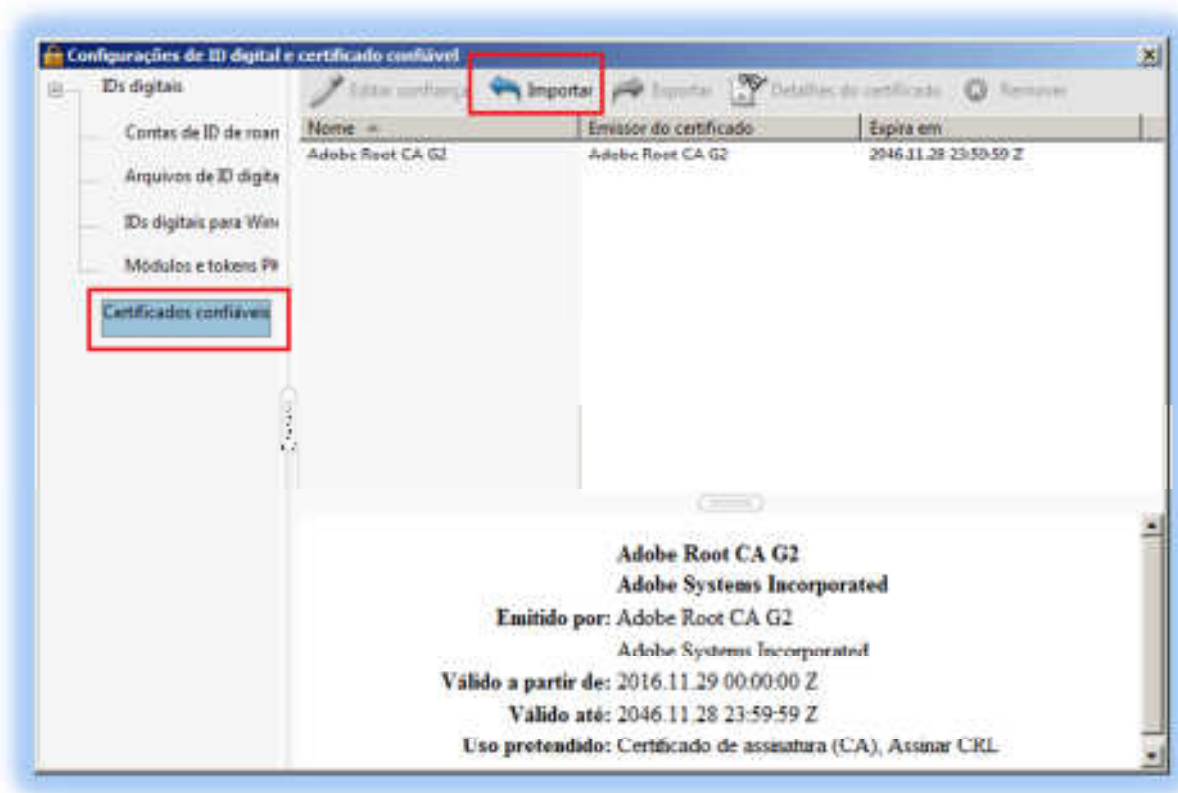

4)

Clique em “Procurar”:

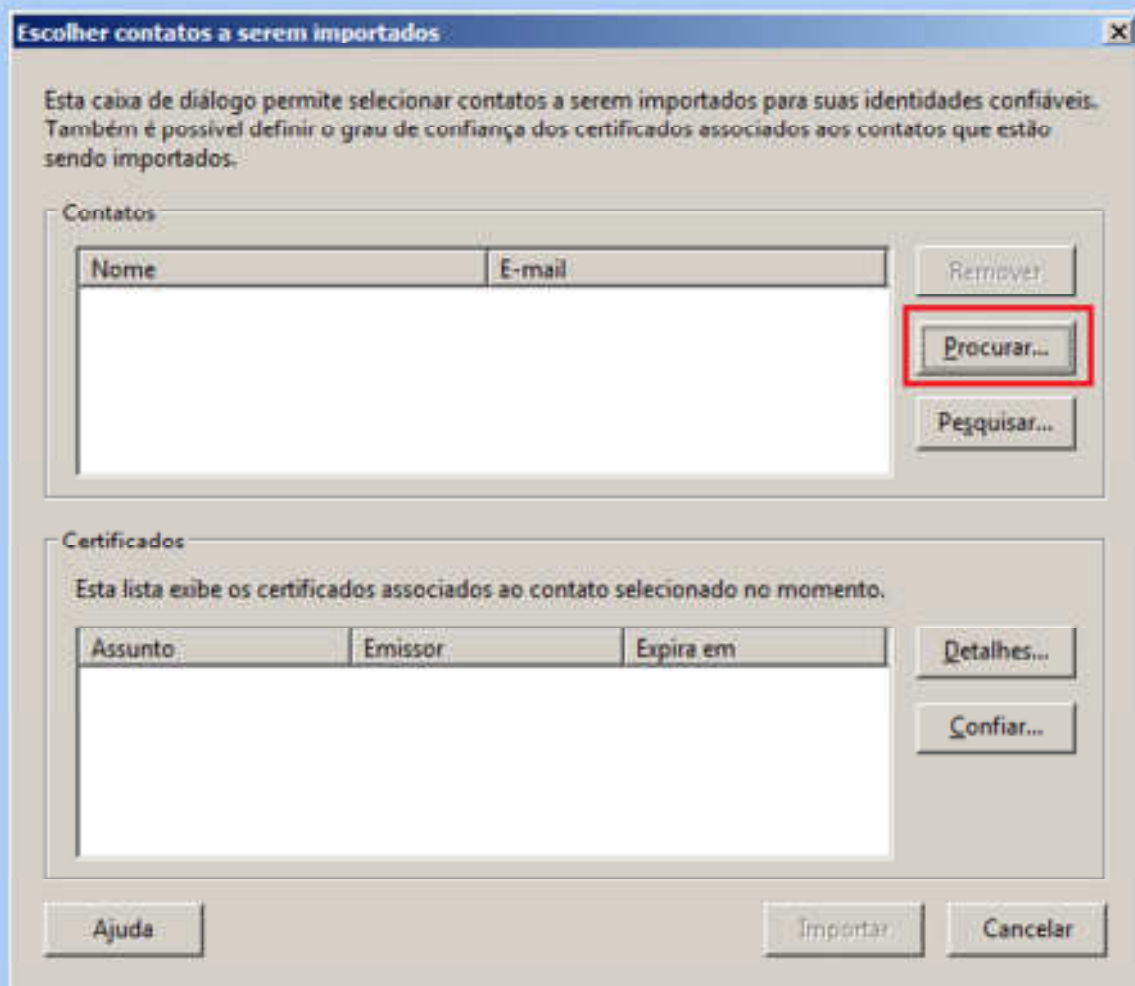

5)

Localize o arquivo "ICP-Brasilv2.crt" e clique em "Abrir".

* O arquivo pode ser baixado através do link <http://acraiz.icpbrasil.gov.br/credenciadas/RAIZ/ICP-Brasilv2.crt>.

6)

Confira os dados do certificado a ser importado e clique em “Importar”:

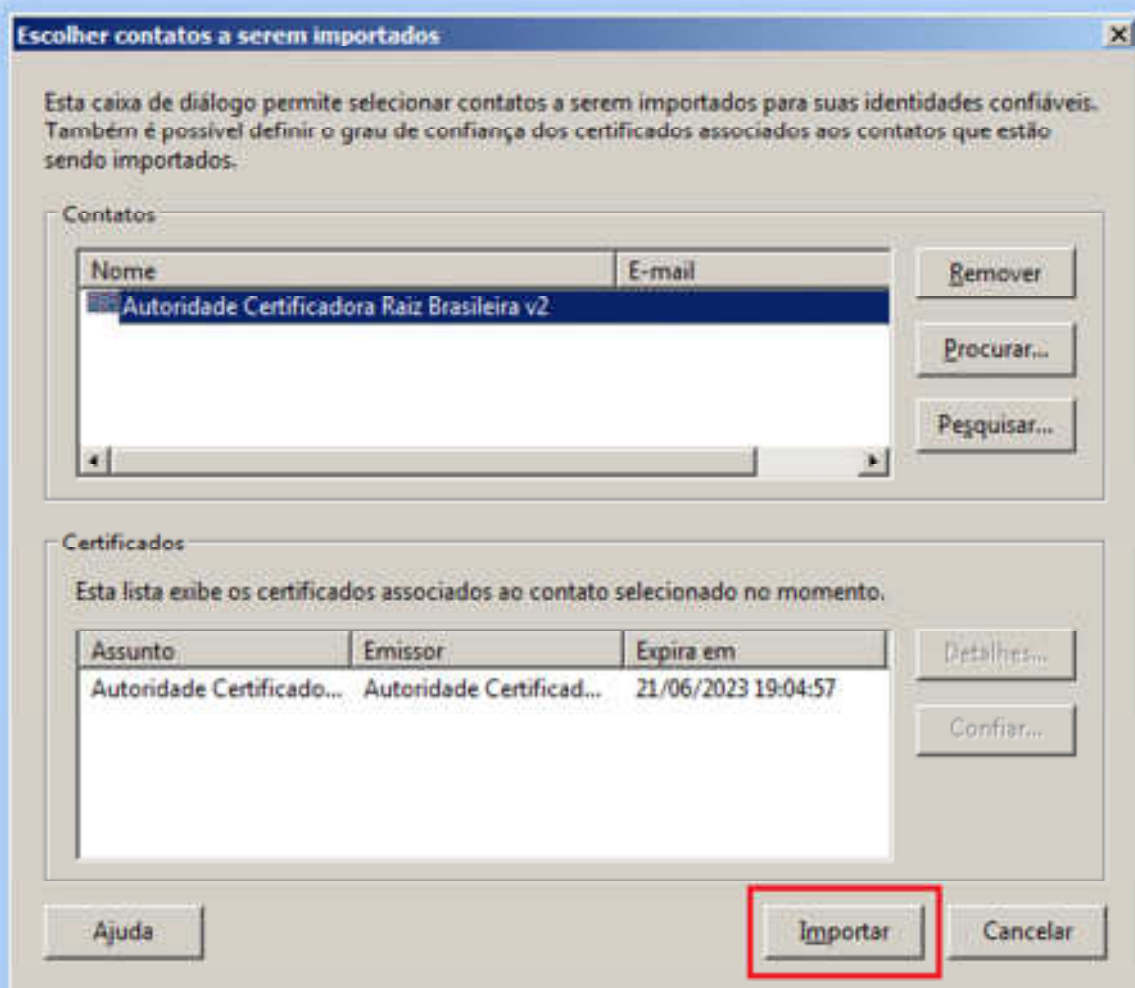

7)

Verifique a mensagem de confirmação de importação do certificado com sucesso:

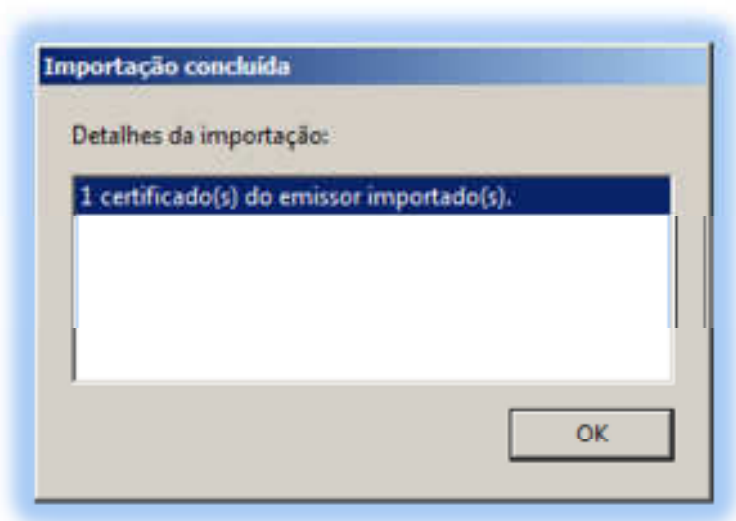

8)

Retorne à tela de configurações, clique no menu da esquerda em "Certificados confiáveis", e posteriormente na lista da direita selecione o certificado da Autoridade Certificadora Raiz Brasileira importado. Clique então no botão "Editar confiança":

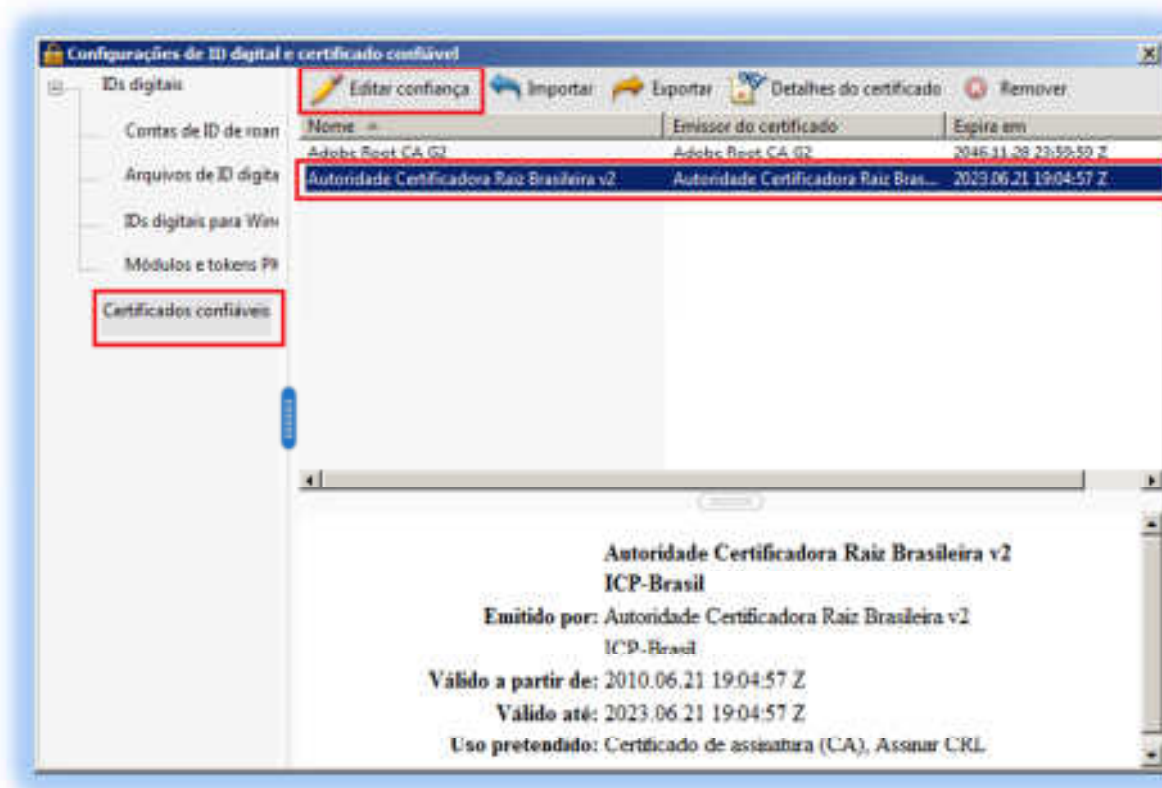

9)

Clique na aba "Confiança", selecione a opção "Usar este certificado como uma raiz confiável" e clique em OK:

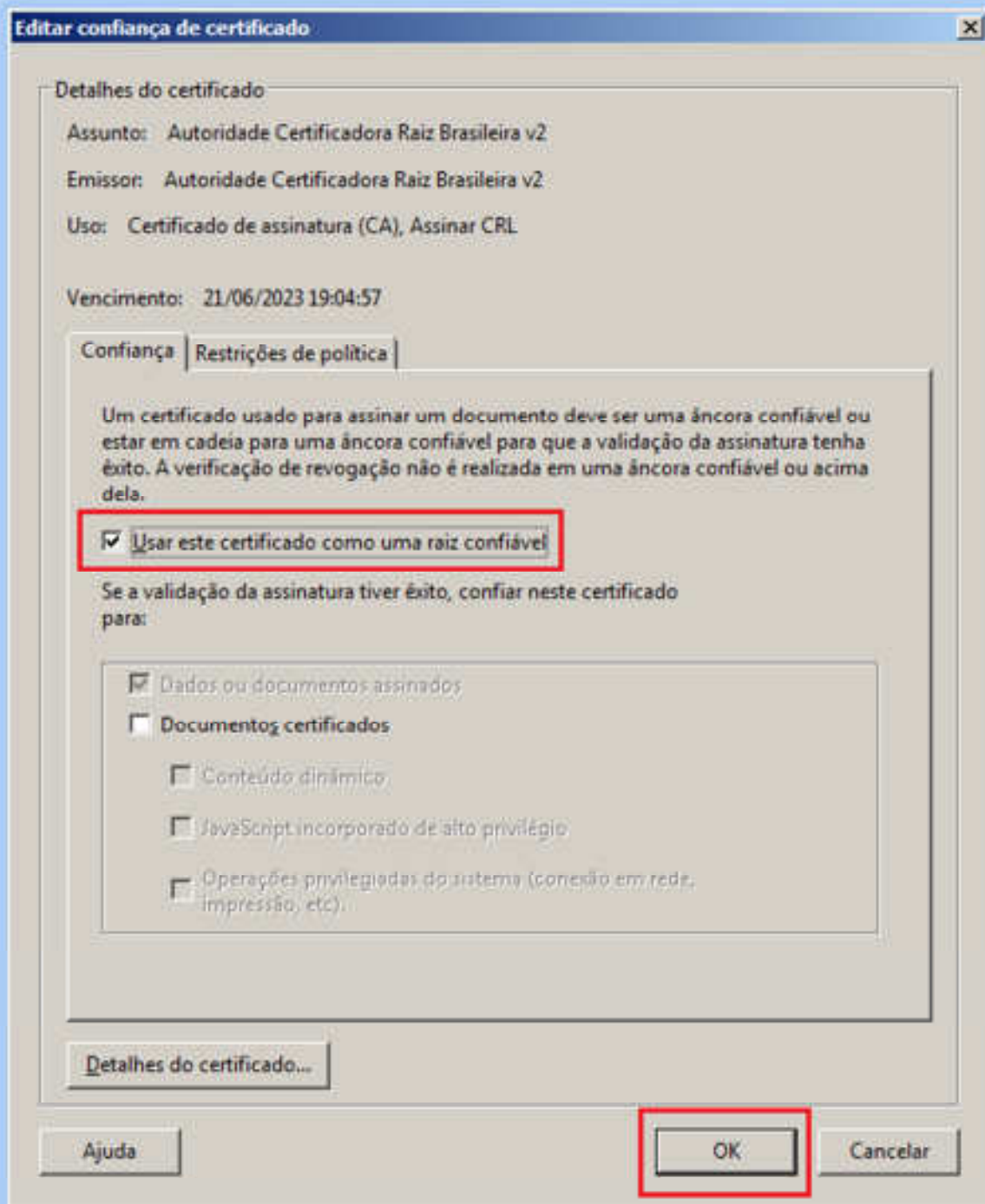

10)

Reinicie o Adobe Reader e verifique se o documento já apresenta a assinatura como válida:

