

## Receita

A Lei Orçamentária Anual de 2017, sancionada em 10 de janeiro de 2017, estimou a receita do INPI em R\$ 422,4 milhões, valor 18% superior à arrecadação de 2016. A previsão da receita considera um aumento significativo no serviço de Prorrogação de Marca, pois em 2007 houve um crescimento expressivo no total de marcas concedidas (número de pedidos de Decênio de Marca) em relação ao ano anterior. Portanto, em 2017, esses registros terão sua validade expirada e deverão, em sua maioria, ser prorrogados.

**Gráfico 1 - Previsão da Receita - LOA 2017**

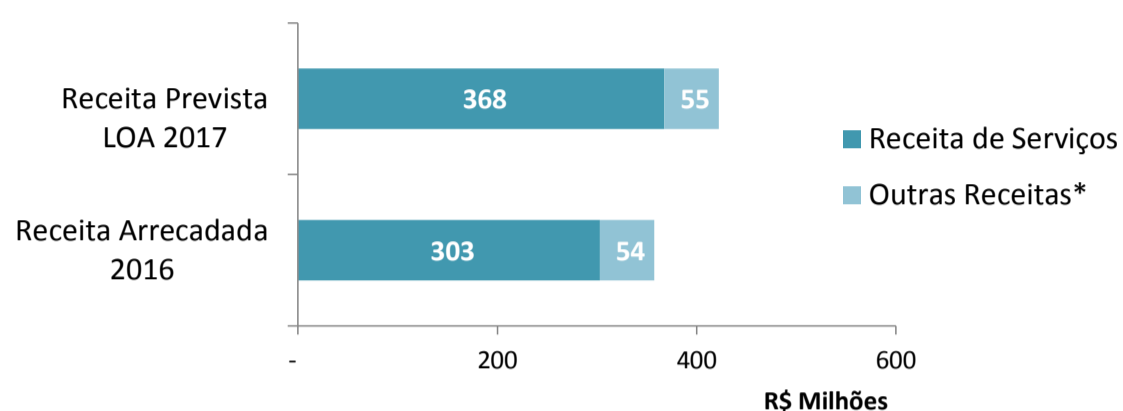

Fonte: SIAFI e SIOP

\*Outras Receitas: Receita Patrimonial, Outras Receitas Correntes (multas, juros, restituições) e Receitas de Capital.

**Gráfico 2**

**Nº de Pedidos de Decênio de Marca**

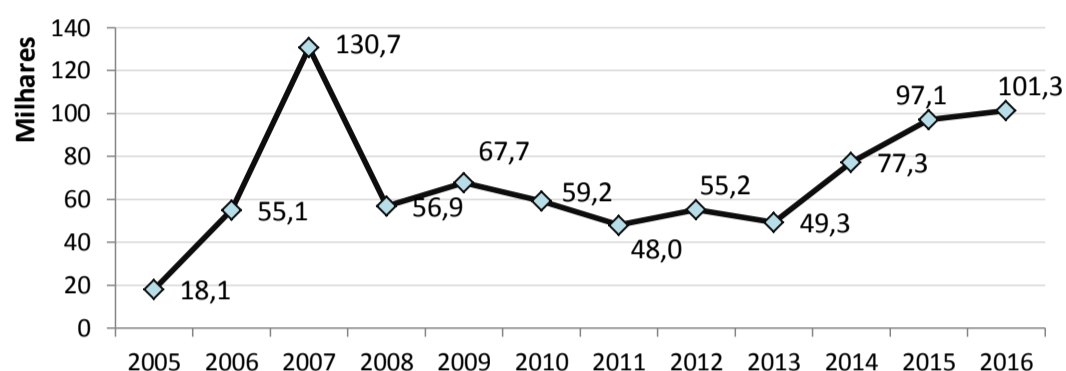

Fonte: PAG

No 1º bimestre de 2017 foram arrecadados R\$ 57,7 milhões, valor 7% superior ao do mesmo período do ano anterior. A receita de Patentes apresentou queda de 7% em relação ao 1º bimestre de 2016, enquanto a de Marcas apresentou crescimento de 32% no 1º bimestre de 2017 em relação ao mesmo período de 2016, de acordo com o Gráfico 3. A distribuição percentual da receita de Marcas arrecadada no 1º bimestre entre os seus serviços pode ser vista no Gráfico 4.

**Gráfico 3 - Receita Total INPI**

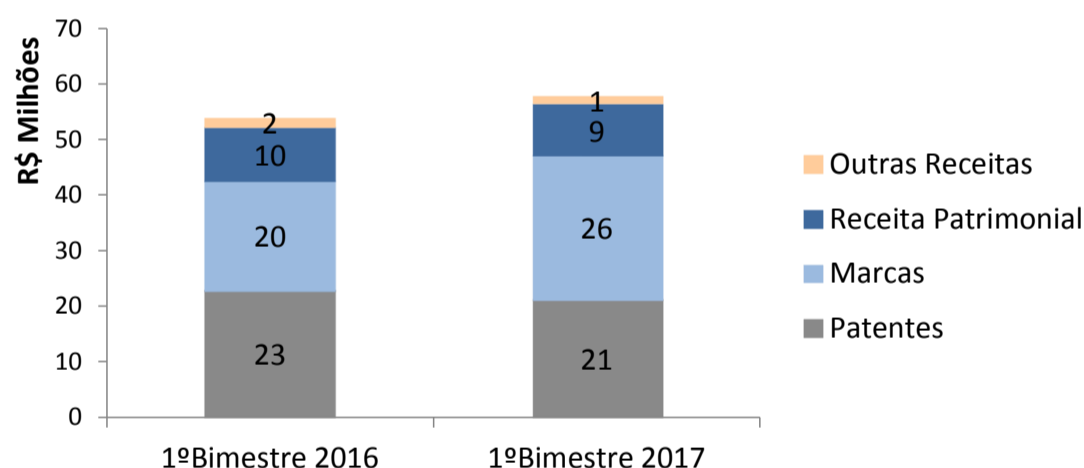

Fonte: SIAFI

**Gráfico 4 - Composição da Receita de Marcas**  
**1º Bimestre 2017**

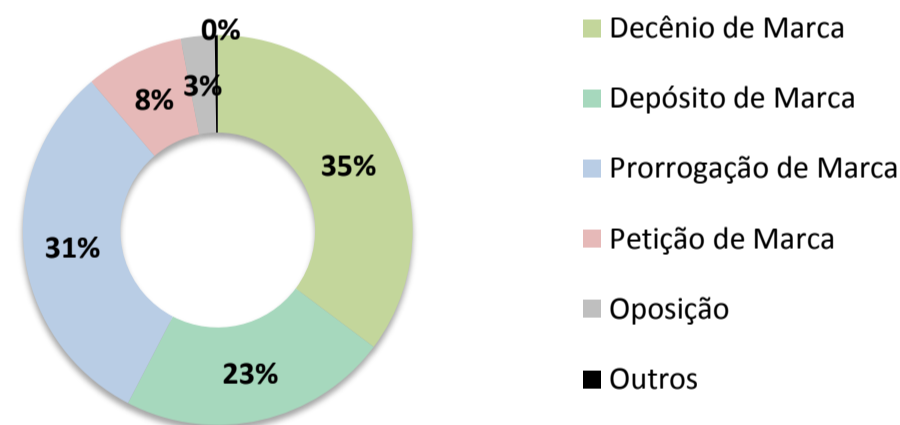

Fonte: PAG

Os serviços de Decênio e Prorrogação são os mais significativos da receita de Marcas, representando, no 1º Bimestre, 35% e 31% da receita total de Marcas, respectivamente. Na comparação ano a ano, a receita de Decênio de Marcas teve crescimento de 24% no 1º bimestre e a receita de Prorrogação de Marcas quase dobrou, atingindo um crescimento de 96%, conforme Gráficos 5 e 6.

**Gráfico 5 - Receita de Decênio de Marcas**

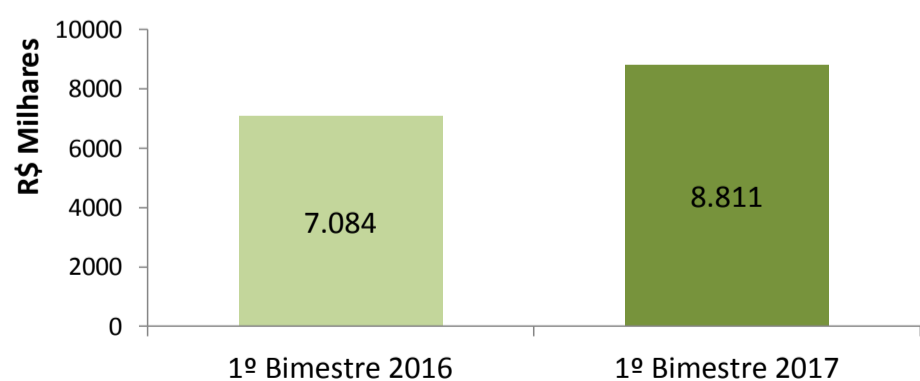

Fonte: PAG

**Gráfico 6 - Receita de Prorrogação de Marcas**

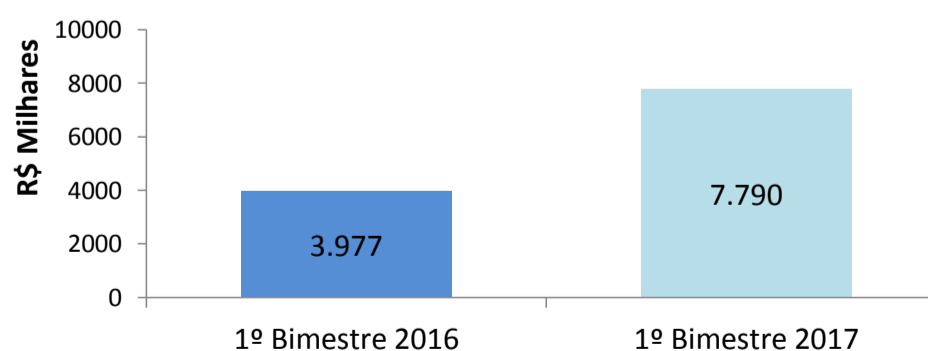

Fonte: PAG

## Relatório Gerencial do Orçamento 1º bimestre de 2017

### Despesa

A Lei Orçamentária Anual de 2017 estabeleceu a dotação anual das despesas de custeio e investimento do INPI em R\$ 90.716.156,00, sendo R\$ 79.156.157,00 para despesas com custeio e R\$ 11.560.000,00 para despesas com investimento. A distribuição percentual da LOA por Ação Orçamentária pode ser vista no Gráfico 7:

**Gráfico 7 - LOA 2017 - percentual por Ação**

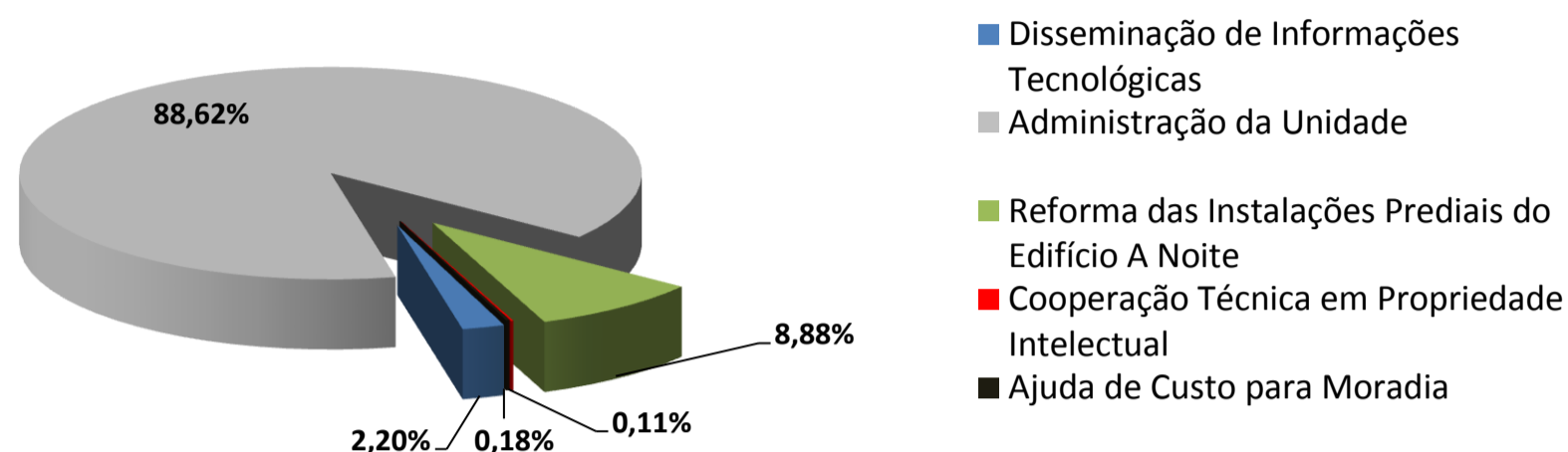

Fonte: LOA 2017

No entanto, o Decreto nº 8.961/17 limitou a movimentação e o empenho das despesas de Custeio e Investimento por mês, até março, ao valor de 1/18 da LOA. Até o final do 1º bimestre, foram detalhadas 92% do valor total do limite estabelecido para o 1º trimestre e empenhados 85% desse valor. A programação total das despesas para o período de janeiro a março supera em R\$ 7,7 milhões o valor do limite estabelecido, conforme Tabela 1.

**Tabela 1 – Limitação de despesas 1º trimestre**

R\$ 1,00

Custeio e Investimento		
Despesas programadas (jan, fev e mar)	22.861.216	
Limite (3/18 da LOA)	15.119.361	100%
Detalhamento da despesa (até 03/03)	13.897.711	92%
Despesas empenhadas (até 03/03)	12.855.771	85%

Fonte: SIAFI e Programações orçamentárias das unidades em 03/03/17

A Ação Administração da Unidade, responsável por 88,6% dotação total da LOA para as despesas de Custeio e Investimento, é composta por seis Planos Orçamentários, por meio dos quais o INPI empenhou R\$ 12,4 milhões no 1º bimestre, o que representa 16% do valor total anual programado, de acordo com a Tabela 2.

**Tabela 2 – Ação Administração da Unidade - LOA+Créditos, Programado, Detalhado e Empenhado**

R\$ 1,00

Administração da Unidade	LOA + Créditos	Programado	Detalhado	Empenhado <sup>1</sup>
Gestão da Tecnologia da Informação	15.304.000	15.280.537	2.065.022	1.900.433
Gestão Administrativa Geral	61.350.356	59.095.280	10.711.460	9.834.109
Gestão Administrativa Regional	3.377.170	3.281.516	603.729	603.729
Capacitação de Servidores	300.000	300.000	40.000	40.000
Gestão da Informação	52.380	52.380	-	-
Comunicação Institucional	12.000	7.500	-	-
<b>Total Geral</b>	<b>80.395.906</b>	<b>78.017.213</b>	<b>13.420.211</b>	<b>12.378.271</b>

<sup>1</sup> Foram considerados os valores repassados aos Escritórios Regionais Descentralizados como empenhados em razão de baixarem a cota de movimentação e empenho

Fonte: LOA 2017, SIAFI e Programações orçamentárias das unidades em 03/03/17

Além das despesas de Custeio e Investimento, a LOA é composta pelas despesas de Pessoal e Benefícios, Cumprimento de Sentenças Judiciais (Precatórios) e Reserva de Contingência. As despesas de Pessoal e Benefícios somam R\$ 273,1 milhões, valor 7% superior ao valor da LOA+Créditos de 2016. Para Precatórios estão destinados R\$ 815 mil e para a Reserva de Contingência, R\$ 123,8 milhões.

Em março será realizado o primeiro período de solicitação para as alterações orçamentárias que se fizerem necessárias. As demandas de cada área serão consolidadas pela DIORC e encaminhadas ao MDIC via SIOP - Sistema Integrado de Planejamento e Orçamento, possibilitando um aumento na dotação de Custeio e Investimento ao longo de 2017.