

# Arquivos XML da seção de marcas da RPI

*Coordenação Geral de Tecnologia da Informação  
DIREX/PR / INPI*

Rio de Janeiro, 13 de setembro de 2019

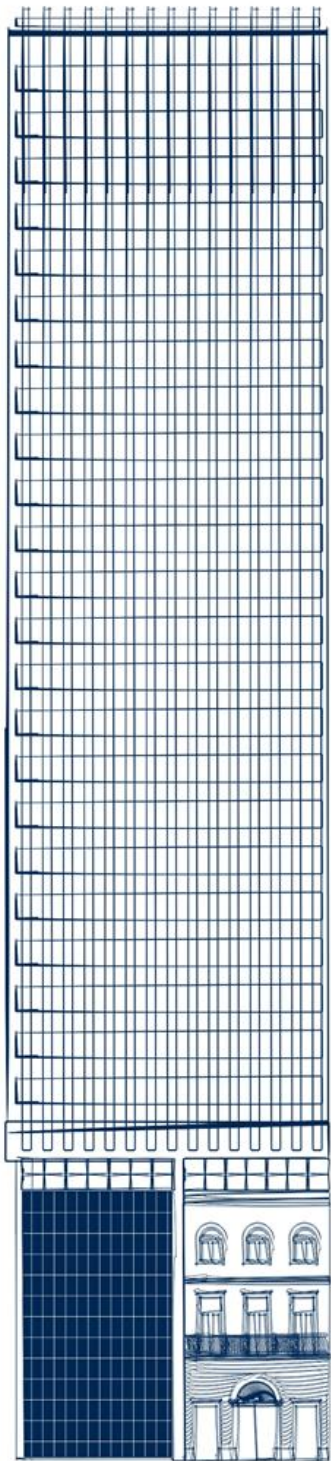

# *Sumário*

- Público Alvo
- Objetivo
- Introdução
- Alterações
- Discussão

# *PÚBLICO ALVO*

---

- Responsáveis por sistemas que interpretam o XML da seção de marcas da RPI

## *OBJETIVO*

---

- Apresentar as mudanças do XML já publicadas nas RPIs 2539 e 2540, Seção I –Comunicado
- Abrir discussão para dúvidas, esclarecimentos e sugestões

# *INTRODUÇÃO*

---

- Adesão do Brasil ao Protocolo de Madri
- Novo paradigma: multiclasse e cotitularidade
- XML já preparado para cotitularidade
- XML alterado para suportar multiclasse

# ALTERAÇÕES

---

- XML para cotitularidade
- Será adicionado a tag <titular/> dentro de <titulares/> para cada novo titular

```
<processo numero="">
  <titulares>
    <titular nome-razao-social="NOME DO TITULAR" pais="BR" uf="UF"/>
  </titulares>
</processo>
```

# *ALTERAÇÕES*

---

- XML para multiclasse. Serão aplicadas 2 mudanças:
- 1- nova tag <lista-classe-nice>, que irá agrupar as Classes de Nice entre <classe-nice> e <processo>
- 2- nova tag <status> dentro da tag <classe-nice>

# ALTERAÇÕES

---

- XML para multiclasse.

```
- <processo numero="900472278">
  + <despachos>
  + <titulares>
  - <lista-classe-nice>
    - <classe-nice codigo="35">
      <especificacao>Comércio (através de qualquer meio) de malas e bolsas de viagem;Comércio (através de
        qualquer meio) de sapatos;Comércio (através de qualquer meio) de artigos do vestuário;Comércio
        (através de qualquer meio) de roupas;Comércio (através de qualquer meio) de artigos e produtos
        confeccionados de couro e imitações de couro; </especificacao>
      <status>Pendente</status>
    </classe-nice>
  </lista-classe-nice>
  <procurador>MARIA LÚCIA COSTA ZAIDAN</procurador>
</processo>
```



# ALTERAÇÕES

---

- Lista de estados da classe:
  - Indefinido
  - Indeferida
  - Deferido
  - Pendente
  - Pendente (com especificação livre)
  - Caduco (aguardando recurso)
  - Arquivada de ofício (aguardando recurso)
  - Cancelada de ofício (aguardando recurso)
  - Transferida
  - Dividida
  - Caduco
  - Anulado
  - Vencida (não prorrogada)
  - Arquivada de ofício
  - Cancelada de ofício
  - Desistida
  - Renunciada
  - Excluído

# *DISCUSSÃO*

---

- Dúvidas
- Esclarecimentos
- Sugestões

**INPI** INSTITUTO  
NACIONAL DA  
PROPRIEDADE  
INDUSTRIAL

*cgti@inpi.gov.br*

*www.inpi.gov.br*

**INPI** INSTITUTO  
NACIONAL DA  
PROPRIEDADE  
INDUSTRIAL

MINISTÉRIO DA  
ECONOMIA

 **PÁTRIA AMADA  
BRASIL**  
GOVERNO FEDERAL